DE

friendtex

spring/summer 2016

Eine Hymne auf deinen Stil

Die Frühjahr/Sommer Kollektion 2016 bringt eine Fülle von harmonischen Farben, femininen Styles und neuen schicken Details. Mit dieser Kollektion kannst du selbstbewusst dem Frühling in vielen trendigen Outfits entgegentreten. Es gibt sowohl leichte und luftige Sommerkleider als auch praktische Styles im Casformal Look, die auch im Job getragen werden können. In dieser Saison gibt es vier Trendrichtungen: Nordic Boheme, Feminine Function, Grounded Romance und Casual Minimalism.

Nordic Boheme
Wenn du einen super angesagten Look für den Sommer suchst, dann liegst du bei „Nordic Boheme" genau richtig! Ein lässiger Look – kombiniert mit wunderschönen Sommerfarben – macht den nordischen Bohemian-Trend aus!

Feminine Function
Im Sommer finden viele Aktivitäten im Freien statt. Dafür ist der Trend „Feminine Function" entstanden. Hier findest du leichte Styles in warmen, erdigen Farben. Die absolute Trendfarbe der Saison ist ein gedecktes Burgund – auch Masala genannt.

Grounded Romance
Der Romantic-Look bleibt im Frühjahr/Sommer 2016 ein Hit! Du kannst dein Outfit mit dem Trend „Grounded Romance" aufpeppen, indem du romantische Farben und Muster mit dunkleren Farben kombinierst. Der Look wird dadurch geerdet – sprich: Grounded Romance!

Casual Minimalism
Der minimalistische Stil bedeutet „weniger ist mehr". Hier findest du klassische Styles in schlichten Formen ohne Schnörkel – jedoch in angenehm tragbaren Materialien, die einen Casual-Look auch bürotauglich macht.

Get the look
In diesem Katalog haben wir zwei Neuheiten. Als erstes siehst du auf den folgenden Seiten eine kurze visuelle Einführung in die vier Trend-Geschichten, so dass du schnell deinen Lieblingstrend findest. Zweitens folgt eine Seite „Get the look", die als dein Trend-Guide für ein stimmiges Outfit sein kann.

Jeans- und Basic-Guide update
Auch in diesem Katalog gibt es wieder einen tollen Jeans-Guide, wo du leicht deine Lieblingsjeans findest. Und schließlich vollendet unsere umfangreiche Basic-Kollektion deinen Look!

Viel Spaß beim Shoppen!

Herzliche Grüße
Jesper & Bettina

Jesper, CEO & Bettina, Designer

A. Top m. Inkafrontprint, 61-29644, XS-XXL **€ 49** | **B. Capri-Hose**, 61-67278, 34-46, slim fit **€ 75**

CONTENT

summer trends p. 4
nordic boheme p. 8
feminine function p. 18
grounded romance p. 28
casual minimalism p. 38
jeans guide p. 48
basic p. 56

NORDIC BOHEME

Der typisch nordische Stil hat einen Casual Boheme-Look bekommen

Nordic Boheme ist der stilbewussten Frau gewidmet, die es liebt, ihre Garderobe mit neuen Styles, Farben und Details aufzufrischen.

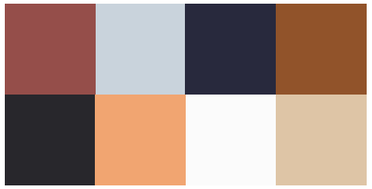

FEMININE FUNCTION

Genieße den Frühling in femininen und praktischen Styles

Feminine Function ist der Stil für die Frau, die das Praktische schätzt, ohne auf ihre Weiblichkeit zu verzichten.

GROUNDED ROMANCE

Der romantische Stil wurde mit dunkleren Styles etwas geerdet!

Grounded Romance ist definitiv für die romantische Frau gedacht. In dieser Saison kannst du deinen Romantic-Look durch dunkle und auch rockige Details aufwerten.

CASUAL MINIMALISM

Die klassischen Styles erhalten hier einen Hauch von Lässigkeit

Dieser Trend ist für die Frau, die den klassischen Stil mit angenehm tragbaren Styles bevorzugt.

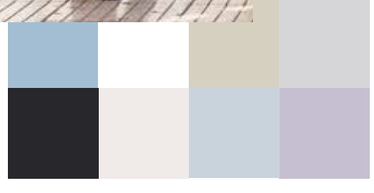

NORDIC BOHEME

Der Trend der Saison

Dieser Trend vereint den nordischen Stil mit dem angesagten Boheme-Look: Fransen, Wildlederoptik, Multicolorprint, lange Westen und Kleider sowie Boot-Cut-Jeans! Sandalen mit flacher oder Plateau-Sohle und luftiger Strick vollenden den Look.

A. Jeansjacke m. Deko, 61-51249, XS-XXL **€ 99** |
B. Kleid m. Plissee, 61-38062, XS-XXL **€ 69**

BLACK BOHEME

Die Farbe Schwarz gibt dem Look einen Touch von Boheme!

A. Kimono-Kleid, 61-39804, XS-XXL **€ 75**. 61-39805, 3XL-4XL **€ 80** | **B. Poncho m. Fransen**, 61-11000, XS-XXL **€ 69** |
C. Capri Jeans, 3/4 Länge, 61-69235, 34-46, slim fit, **€ 75**. 61-69236, 48-52, slim fit **€ 79** | **D. Top m. Fransen, Wildlederoptik**, 61-29307, XS-XXL **€ 65** |
E. Denim Jeans m. Bootcut, 61-69300, 34-46, slim fit, flared legs, low waist **€ 89** | **F. Top m. Blumenspitze**, 61-29355, XS-XXL **€ 59** |
G. Hose m. Schlag, 61-67400, 34-46, relaxed fit, flared legs **€ 75** | **H. Top m. Rautenprint**, 61-29406, XS-XXL **€ 49**. 61-29407, 3XL-4XL **€ 59** |
I. Legere Hose m. Rautenprint, 61-67242, 34-46, relaxed fit **€ 65**. 61-67243, 48-52, relaxed fit **€ 69** | **J. Top m. Inkaprint**, 61-21097, XS-XXL **€ 49**

Up close with Nordic Boheme

A. Bunte Bluse m. Paspeln, 61-29862, XS-XXL **€ 55**. 61-29863, 3XL-4XL **€ 59** | **B. Jeans m. Kontrastnähten**, 61-69204, 34-46, slim fit, narrow legs **€ 85** |
C. Bluse, Wildlederoptik, 61-29888, XS-XXL **€ 89** | **D. Rock, Wildlederoptik**, 61-63155, 34-46 **€ 75** | **E. Crinklebluse**, 61-29828, XS-XXL **€ 49** | **F. Strickcadigan m. Fransen**, 61-16124, XS-XXL **€ 85** |
G. Denim Jeans, destroyed Look, 7/8, 61-69223, 34-46, relaxed fit, low waist, cropped legs **€ 89** | **H. Bluse m. Paisleymuster**, 61-29850, XS-XXL **€ 55**. 61-29851, 3XL-4XL **€ 59** |
I. Twilljeans m. Teilungsnaht, 61-69172, 34-46, curvy fit, bootcut **€ 89** | **J. Jerseykleid, tailliert**, 61-39056, XS-XXL **€ 59** |
K. Paisley Bluse m. Schmock, 61-29836, XS-XXL **€ 55** | **L. Weste, Wildlederoptik**, 61-33048, XS-XXL **€ 79** | **M. Capri-Hose**, 61-67278, 34-46, slim fit **€ 75**

A

B

C

A. Langes Hemdblusenkleid, 61-39778, XS–XXL **€ 69** 61-39779, 3XL–4XL **€ 79** | **B. Basic Spaghettitop**, 61-21108, XS–XXL **€ 20** | **C. Legere Hose m. Paisleyprint**, 61-67296, 34–46, relaxed fit **€ 75**

SHOES & SCARVES

Flache Schuhe, Keilsandaletten, bunte Tücher und Fransendetails sind tolle Accessoires im Boheme-Stil

A

B

C

D

E

F

A. Schal m. Streifen 61-88117 **€ 29** | **B. Loafer m. Laser cut**, 61-90333, 36-42 **€ 75** | **C. Top m. Frontspitze**, 61-29616, XS–XXL **€ 55** |
D. Wildleder Sandalette m. Fransen, 61-90036, 36-42 **€ 119** | **E. Keilsandalette, Korksohle**, 61-90130, 36-42 **€ 119** | **F. Seidenschal m. Streifen**, 61-88136 **€ 39**

Up close with Nordic Boheme

A. Longcardigan, Feinstrick, 61-16159, XS-XXL **€ 89**. 61-16160, 3XL-4XL **€ 95** | **B. Top m. Allover-Print**, 61-29628, XS-XXL **€ 65** | **C. Capri-Hose**, 61-67278, 34-46, slim fit **€ 75** | **D. Crinklebluse**, 61-29828, XS-XXL **€ 49** | **E. Weste, Wildlederoptik**, 61-33048, XS-XXL **€ 79** | **F. Denim Jeans, destroyed Look, 7/8**, 61-69223, 34-46, relaxed fit, low waist, cropped legs **€ 89** | **G. Poncho m. Fransen**, 61-11000, XS-XXL **€ 69** | **H. Legere Hose**, 61-67188, 34-46, relaxed fit **€ 65** | **I. Bunte Bluse m. Paspeln**, 61-29862, XS-XXL **€ 55**. 61-29863, 3XL-4XL **€ 59** | **J. Jeans m. Teilungsnaht**, 61-69167, 34-46, curvy fit, bootcut **€ 89**. 61-69168, 48-52, curvy fit, bootcut **€ 99** | **K. Basic Spaghettitop**, 61-21108, XS-XXL **€ 20** | **L. Strickcardigan m. Wasserfall**, 61-16235, XS-XXL **€ 69**. 61-16236, 3XL-4XL **€ 75** | **M. Legere Shorts m. Print**, 61-70034, 34-46, relaxed fit **€ 49** | **N. Top m. Fransen, Wildlederoptik**, 61-29307, XS-XXL **€ 65**

A. Lange Blusenjacke m. Kapuze, 61-43169, XS/S-3XL/4XL **€ 89** | **B. Jeans, Cold dyed**, 61-67302, 34-46, slim fit, cropped legs **€ 89**

FEMININE FUNCTION

Schicke Frühlingsboten

Feminine Function kann man als praktische und vielseitig kombinierbare Mode mit einem femininen Touch beschreiben. Für die sportliche Frau, die ihr Leben nicht nur im Büro verbringt. Eine Fülle von Styles in warmen, erdigen Farben begleiten dich in den Frühling!

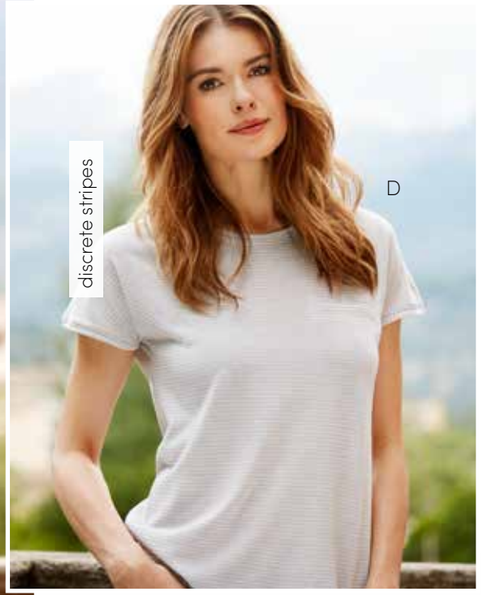

FUNCTIONAL GREY

Tolle Grautöne, aparte Prints und schöne Details kennzeichnen diesen beliebten Trend

A. Kurze Jacke, 3/4 Arm, 61-32140, XS-XXL **€ 69** | **B. Kurzer Jerseyrock**, 61-63128, XS-XXL **€ 39** | **C. Jerseykleid, tailliert**, 61-39056, XS-XXL **€ 59** | **D. T-Shirt, gestreift**, 61-25235, XS-XXL **€ 49** | **E. Hemdblusenjacke**, 61-51227, XS-XXL **€ 95** | **F. Hose m. Zipper am Bein**, 61-67216, 34-46, relaxed fit, cropped legs **€ 89** | **G. Langes Printkleid ohne Arm**, 61-39507, XS-XXL **€ 109** | **H. Kurzarm-Cardigan**, 61-11016, XS-XXL **€ 69**, 61-11017, 3XL-4XL **€ 75** | **I. Feinstrickjäckchen**, 61-16147, XS-XXL **€ 65**, 61-16148, 3XL-4XL **€ 70** | **J. Schal m. Print**, 61-88109 **€ 45**

Up close with Feminine Function

A. Hemdbluse m. Taschen, 61-42042, XS-XXL **€ 69**, 61-42043, 3XL-4XL **€ 75** | **B. Capri-Hose**, 61-67278, 34-46, slim fit **€ 75** | **C. Langes Printkleid ohne Arm**, 61-39507, XS-XXL **€ 109** | **D. Langes Hemdblusenkleid**, 61-39778, XS-XXL **€ 69**. 61-39779, 3XL-4XL **€ 79** | **E. Jeans m. Waschеffekt**, 61-69087, 34-46, slim fit, narrow legs **€ 85** | **F. Jerseyjacke m. V-Ausschnitt**, 61-51171, XS-XXL **€ 75** | **G. Schal**, 61-88124 **€ 25** | **H. Hemdbluse m. Bindeband**, 61-43133, XS-XXL **€ 75**. 61-43134, 3XL-4XL **€ 85** | **I. Hemdbluse**, 61-42180, XS-XXL **€ 59** | **J. Legere Hose**, 61-67188, 34-46, relaxed fit **€ 65**

A

B

A. Top m. Raffung 61-29382, XS-XXL **€ 49** | **B. Rock m. elast. Bündchen**, 61-64081, 34-46 **€ 49**

SHOES & SCARVES

Flache, bequeme Schuhe, Ledersandalen und Schuhe mit luftiger Netzstruktur runden den Trend ab

A

B

C

D

E

F

G

A. Ledergürtel, 61-87587 **€ 25** | **B. Ledersandale m. Reptiloptik**, 61-90051, 36-42 **€ 59** | **C. Schal**, 61-88124 **€ 25** |
D. Chelsea Boots m. Toe Cap, 61-90513, 36-41 **€ 179** | **E. Ledersandale**, 61-90027, 36-42 **€ 89** | **F. Lederpantolette**, 61-90045, 36-41 **€ 119** | **G. Schal m. Print**, 61-88109 **€ 45**

Up close with Feminine Function

A. K/A Feinstrickpulli m. Paspeln, 61-12066, XS-XXL **€ 49** | **B. Twilljeans m. Teilungsnaht**, 61-69171, 34-46, slim fit, narrow legs **€ 89**, 61-69172, 34-46, curvy fit, bootcut **€ 89** |
C. Hemdbluse m. Karomuster, ohne Arm, 61-29660, XS-XXL **€ 75** | **D. Jeans, Cold dyed**, 61-67302, 34-46, slim fit, cropped legs **€ 89** |
E. Hemdbluse m. Print, Wickeloptik, 61-29816, XS-XXL **€ 65**. 61-29817, 3XL-4XL **€ 69** | **F. Capri-Hose**, 61-67278, 34-46, slim fit **€ 75** |
G. Strickcardigan m. Wasserfall, 61-16235, XS-XXL **€ 69**. 61-16236, 3XL-4XL **€ 75** | **H. Jerseykleid, tailliert**, 61-39056, XS-XXL **€ 59** | **I. T-Shirt, gestreift**, 61-25235, XS-XXL **€ 49** |
J. Lange Bouclé-Weste, 61-33080, XS-XXL **€ 69**. 61-33081, 3XL-4XL **€ 75** | **K. Lange Blusenjacke m. Kapuze**, 61-43169, XS/S-3XL/4XL **€ 89**

GET THE LOOK

shop this page and you are in style

GROUNDED ROMANCE

Upgraded Romantic-Style

Dieser wunderschöne Look lässt Sommergefühle aufkommen und ist in dieser Saison der Hit! Durch die Kombination mit tiefem Grau und kalten Blautönen kannst du diesen Look upgraden. Es bleibt dir überlassen, ob du die üblichen romantischen Sommerpastelle wählst – oder das Romantische durch dunklere Styles abschwächst.

A. Top m. Blumenspitze, 61-29355, XS-XXL **€ 59** | **B. Jeans, Cold dyed** 61-67302, 34-46, slim fit, cropped legs **€ 89**

BLUE ROMANCE

Die Farbe Blau wird hier in Form von romantischen Blumenprints und Spitzenoptik eingesetzt

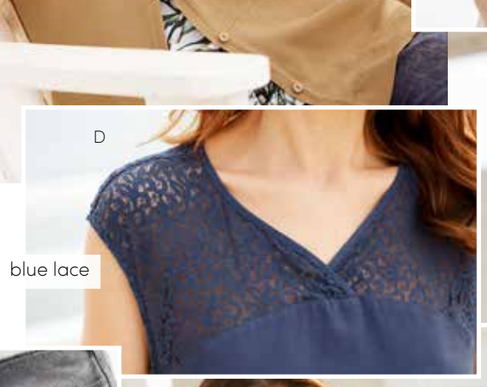

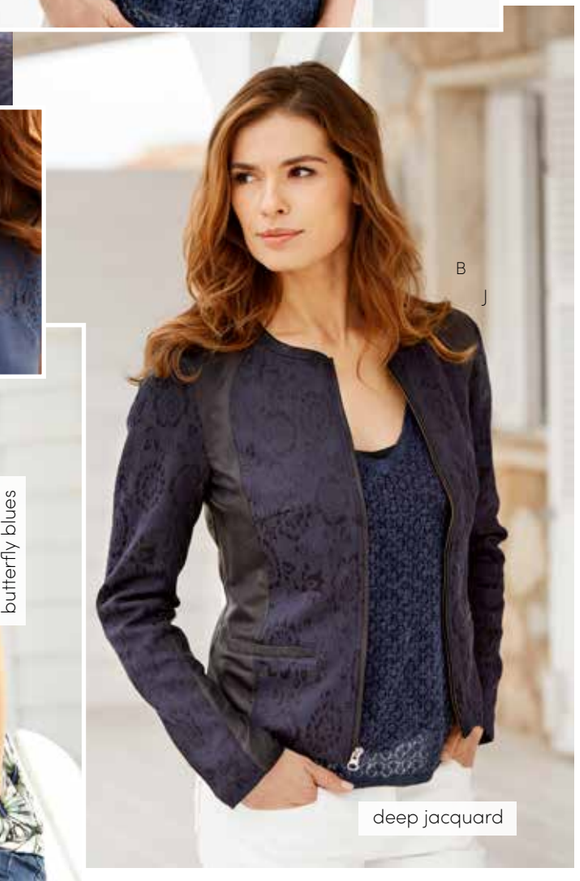

A. Printkleid m. Wasserfall, 61-38047, XS-XXL **€ 75** | **B. Pulli m. V-Ausschnitt**, 61-13158, XS-XXL **€ 69** | **C. Jeans m. Zipper,** 61-69100, 34-46, slim fit, narrow legs **€ 89**. 61-69101, 34-46, curvy fit, straight legs **€ 89**. 61-69102, 48-52, curvy fit, straight legs **€ 99** | **D. Top m. Spitze**, 61-29340, XS-XXL **€ 55**, 61-29341, 3XL-4XL **€ 59** | **E. Cityshorts**, 61-70049, 34-46, relaxed fit **€ 59** | **F. T-Shirt m. Dekoband**, 61-29700, XS-XXL **€ 49** | **G. Jeans m. Deko**, 61-67174, 34-46, slim fit, narrow legs **€ 89**. 61-67175, 34-46, curvy fit, straight legs **€ 89**. 61-67176, 48-52, curvy fit, straight legs **€ 99** | **H. Feinstrickjäckchen**, 61-16147, XS-XXL **€ 65**, 61-16148, 3XL-4XL **€ 70** | **I. Printtop m. Wasserfall**, 61-21114, XS-XXL **€ 49** | **J. Jaquardjacke m. Lederimitat**, 61-51114, XS-XXL **€ 119**

Up close with Grounded Romance

A. Longbluse m. Print, o. Arm, 61-29440, XS-XXL **€ 59** | **B. Shorts, Tencel**, 61-70058, 34-46, relaxed fit **€ 65**, 61-70059, 48-52, relaxed fit **€ 69** |
C. Top m. Ausbrennermuster, 61-21200, XS-XXL **€ 39** | **D. Jeans, Cold dyed**, 61-67302, 34-46, slim fit, cropped legs **€ 89** | **E. Top m. kleinem Kragen**, 61-29319, XS-XXL **€ 49** |
F. Strickcardigan m. Lochmuster, 61-16203, XS-XXL **€ 89** | **G. Capri-Hose**, 61-67278, 34-46, slim fit **€ 75** | **H. Top m. Allover-Print**, 61-29628, XS-XXL **€ 65** |
I. Top m. Reißverschluss, 61-29325, XS-XXL **€ 49** | **J. Strickcardigan m. Wasserfall**, 61-16235, XS-XXL **€ 69**. 61-16236, 3XL-4XL **€ 75**

A

B

C

A. Feinstrickjäckchen, 61-16147, XS–XXL **€ 65**, 61-16148, 3XL–4XL **€ 70** | **B. Top m. Ausbrennermuster**, 61-21200, XS–XXL **€ 39** | **C. Cityshorts**, 61-70049, 34–46, relaxed fit **€ 59**

SHOES & SCARVES

Schuhe in dunkleren Farben können auch zu romantischen Pastellfarben kombiniert werden.
Ein Ton-in-Ton-Schal vollendet den Look!

A

B

C

D

E

A. Wildleder Sandalette, 61-90060, 36-42 **€ 109** | **B. Ledersandale m. Reptiloptik**, 61-90051, 36-42 **€ 59** | **C. Schal m. Spitze**, 61-88097 **€ 55** | **D. Schal m. Print**, 61-88109 **€ 45** | **E. Espadrillos, Wildleder**, 61-90077, 36-41 **€ 65**

Up close with Grounded Romance

A. Top m. Ausbrennermuster, 61-21200, XS-XXL **€ 39** | **B. Capri-Hose**, 61-67278, 34-46, slim fit **€ 75** | **C. K/A Strickbluse m. Struktur**, 61-12044, XS-XXL **€ 65**, 61-12045, 3XL-4XL **€ 70** | **D. Rock m. elast. Bündchen**, 61-64081, 34-46 **€ 49** | **E. Basic Spaghettitop**, 61-21108, XS-XXL **€ 20** | **F. Strickcardigan m. Lochmuster**, 61-16203, XS-XXL **€ 89** | **G. Jeans, Cold dyed**, 61-67302, 34-46, slim fit, cropped legs **€ 89** | **H. Kleid m. Plissee**, 61-38062, XS-XXL **€ 69** | **I. Top m. Rüschen am Ärmel**, 61-29379, XS-XXL **€ 59** | **J. Gewachste Twilljeans**, 61-69333, 34-46, slim fit, cropped legs **€ 85** | **K. Top m. Blumenspitze**, 61-29355, XS-XXL **€ 59**

GET THE LOOK

shop this page and you are in style

A. Gestreifter Strickpulli m. Schößchen, 61-13118, XS-XXL **€ 75**, 61-13119, 3XL-4XL **€ 80** |
B. Gewachste Twilljeans, 61-69333, 34-46, slim fit, cropped legs **€ 85**

CASUAL MINIMALISM

Klassisch, bequem mit einem Hauch Understatement

Casual Minimalism heißt: Weniger ist mehr! Trotzdem ist dieser Stil für viele Frauen genau das Richtige. Hier werden warme Creme-Töne mit reinem Weiß kombiniert. Durch sportliche Elemente wie weiße Sneakers, Streifen und Reißverschlüsse wird der Stil trotz aller Schlichtheit ganz schön stylish!

SPRING TIME

Leichte und fröhliche Kombis für einen frischen Frühlingslook

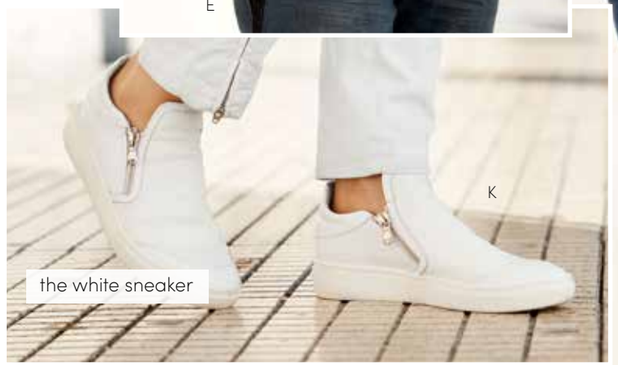

A. Basic Tanktop, 61-21125, XS/S-3XL/4XL **€ 20** | **B. Langer Strickcardigan m. Streifen**, 61-16133, XS-XXL **€ 95**, 61-16134, 3XL-4XL **€ 105** | **C. Shorts, Tencel**, 61-70058, 34-46, relaxed fit **€ 65**, 61-70059, 48-52, relaxed fit **€ 69** | **D. K/A Feinstrickpulli, gestreift**, 61-12053, XS-XXL **€ 59** | **E. Jeans m. seitl. Farbeffekten**, 61-69138, 34-46, relaxed fit, narrow legs **€ 95** | **F. Feinstrickjäckchen**, 61-16147, XS-XXL **€ 65**, 61-16148, 3XL-4XL **€ 70** | **G. Hose m. Zipper am Bein**, 61-67216, 34-46, relaxed fit, cropped legs **€ 89** | **H. T-Shirt m. Rippbündchen**, 61-29605, XS-XXL **€ 59**, 61-29606, 3XL-4XL **€ 65** | **I. Jeans m. Teilungsnaht**, 61-69166, 34-46, slim fit, narrow legs **€ 89**. 61-69167, 34-46, curvy fit, bootcut **€ 89**. 61-69168, 48-52, curvy fit, bootcut **€ 99** | **J. Kurzarm-Cardigan**, 61-11016, XS-XXL **€ 69**, 61-11017, 3XL-4XL **€ 75** | **K. Ledersneaker m. Seitenzipper**, 61-90311, 36-41 **€ 149** | **L. Top m. Reißverschluss**, 61-29325, XS-XXL **€ 49** | **M. Jerseyjacke m. V-Ausschnitt**, 61-51171, XS-XXL **€ 75**

Up close with Casual Minimalism

A. Top m. Frontspitze, 61-29616, XS-XXL **€ 55** | **B. Kurzarm-Cardigan**, 61-11016, XS-XXL **€ 69**, 61-11017, 3XL-4XL **€ 75** |
C. Hose m. Zipper am Bein, 61-67227, 34-46, relaxed fit, cropped legs, low crotch **€ 85** | **D. Top m. Spitze**, 61-29340, XS-XXL **€ 55**, 61-29341, 3XL-4XL **€ 59** |
E. Gesteppte Jacke, 61-51126, XS-XXL **€ 99** | **F. Cityshorts**, 61-70049, 34-46, relaxed fit **€ 59** | **G. K/A Feinstrickpulli, gestreift**, 61-12053, XS-XXL **€ 59** |
H. Gewachste Twilljeans, 61-69333, 34-46, slim fit, cropped legs **€ 85** | **I. T-Shirt m. Rippbündchen**, 61-29605, XS-XXL **€ 59**, 61-29606, 3XL-4XL **€ 65** | **J. Stiftrock**, 61-64097, XS-XXL **€ 49** |
K. Top m. Turtleneck, 61-29277, XS-XXL **€ 55** | **L. Langer Blazer**, 61-51211, XS-XXL **€ 99** | **M. Crinklebluse**, 61-29828, XS-XXL **€ 49** |
N. Langer Strickcardigan m. Streifen, 61-16133, XS-XXL **€ 95**, 61-16134, 3XL-4XL **€ 105**

SHOES & SCARVES

Weiße Sneakers, schwarze Brogues oder sandfarbene Wildlederschnürer
ist die richtige Schuhwahl bei diesem Trend.

A

B

C

D

E

A. Wildleder Brogue Schuhe, 61-90306, 36-42 **€ 139** | **B. Ledersneaker m. Seitenzipper**, 61-90311, 36-41 **€ 149** | **C. Leder Brogue Schuhe**, 61-90342, 36-42 **€ 129** |
D. Schal m. Spitze, 61-88097 **€ 55** | **E. Schal**, 61-88124 **€ 25**

A

B

C

A. Jerseyjacke m. V-Ausschnitt, 61-51171, XS-XXL **€ 75** | **B. T-Shirt, V-Ausschnitt**, 61-25401, XS-XXL **€ 29** | **C. Stiftrock**, 61-64097, XS-XXL **€ 49**

Up close with Casual Minimalism

A. Top m. Turtleneck, 61-29277, XS-XXL **€ 55** | **B. Jaquardmantel**, 61-55090, XS-XXL **€ 139** | **C. Basic Stretchhose**, 61-67166, XS-XXL, slim fit, narrow legs **€ 59** |
D. Gesteppte Jacke, 61-51126, XS-XXL **€ 99** | **E. Kleid m. Wasserfall**, 61-38088, XS-XXL **€ 75** | **F. Kleid, gestreift**, 61-39787, XS-XXL **€ 59** |
G. Strickcardigan m. Print, 61-16180, XS-XXL **€ 65** | **H. Gewachste Denimjeans**, 61-69151, 34-46, slim fit, narrow legs **€ 99** | **I. Jacke m. garaffter Taille**, 61-51185, XS-XXL **€ 89** |
J. Legere Hose, 61-67251, 34-46, relaxed fit **€ 85**, 61-67252, 48-52, relaxed fit **€ 89** | **K. Langes Hemdblusenkleid**, 61-39778, XS-XXL **€ 69**. 61-39779, 3XL-4XL **€ 79** |
L. Hose m. Schlag, 61-67400, 34-46, relaxed fit, flared legs **€ 75**

K

L

GET THE LOOK

shop this page and you are in style

JEANS GUIDE

Finde deine Lieblingsjeans!

Bei Friendtex wird besonderer Fokus auf die Passform gerichtet, so dass du sowohl super trendige als auch angenehm tragbare Jeans findest. Es gibt drei verschiedene Passformen: Curvy, Relaxed und Slim, wobei die Unterschiede hauptsächlich an den Hosenbeinen zu finden sind. Deine Friendtex Beraterin hilft dir gerne, die optimale Passform zu finden.

A. Strickcardigan m. Wasserfall, 61-16235, XS–XXL **€ 69**, 61-16236, 3XL–4XL **€ 75** | **B. Denim Jeans m. Bootcut**, 61-69300, 34–46, slim fit, flared legs, low waist **€ 89**

CURVY FIT

Unsere Curvy Fit Jeans haben eine normale Taillenweite und sind – wie der Name schon sagt – besonders gut für weibliche Rundungen geschnitten. Curvy Fit gibt es in zwei Beinvarianten: Boot Cut und Straight Leg. Siehe Abbildung.

Das Boot-Cut: Diese Form ist besonders kleidsam, da sie vom Knie aus etwas ausgestellt ist und mehr Weite hat. Somit wird eine sog. Sanduhr-Figur optisch ausgeglichen – und eine große, eckige Figur wirkt fülliger und weiblicher.

Straight leg: Hier ist die Form vom Knie bis unten gerade geschnitten. Das gerade geschnittene Bein ist der klassische Jeanslook und passt den meisten Frauen.

minimum stretch

boot cut

Jeans m. Teilungsnaht, curvy fit
61-69167, 34-46, boot cut **€ 89**
61-69168, 48-52, boot cut **€ 99**
Dunkles Denim/116
73% Baumwolle/
27% Polyester/
Dehnbarer Bund, 83 cm in Gr. 40

116

straight leg

Jeans m. Zipper, curvy fit
61-69101, 34-46, straight legs **€ 89**
61-69102, 48-52, straight legs **€ 99**
Denimblau/102
65% Baumwolle/22% Polyester/
11% Viskose/2% Elasthan
Dehnbarer Bund, 82 cm in Gr. 40

102

medium stretch

medium stretch

straight leg

Jeans m. Deko, curvy fit
61-67175, 34-46, straight legs **€ 89**
61-67176, 48-52, straight legs **€ 99**
Dunkelgrau/209
75% Baumwolle/22% Polyester/
3% Elasthan
Dehnbarer Bund, 84 cm in Gr. 40

209

bootcut

Twilljeans m. Teilungsnaht, curvy fit
61-69172, 34-46, bootcut **€ 89**
Weiss/001
78% Baumwolle/20% Polyester/
2% Elasthan
Dehnbarer Bund, 84 cm in Gr. 40

001

medium stretch

A

B

A. Poncho m. Fransen, 61-11000, XS–XXL **€ 69** | **B. Twilljeans m. Teilungsnaht**, 61-69172, 34-46, curvy fit, bootcut **€ 89**

A. T-Shirt, gestreift, 61-25235, XS–XXL **€ 49** | **B. Jerseyjacke m. V-Ausschnitt**, 61-51171, XS–XXL **€ 75** | **C. Jeans m. seitl. Farbeffekten**, 61-69138, 34–46, relaxed fit, narrow legs **€ 95**

RELAXED FIT

Diese Passform ist im Gesäß und Taille weniger auf Figur genäht und wird entweder hochgezogen auf Taille oder locker im Boyfriend-Look auf der Hüfte getragen. Relaxed fit gibt es in „slim" und „cropped" – die neue Beinlänge der Saison!

Narrow legs: Sehr eng und passt sich den Konturen der Beine an.
Die Kombination von Relaxed fit und Narrow legs ergibt einen coolen Street-Look.

Cropped legs: Auch sehr enges Bein aber kürzer (cropped) als die anderen Modelle.
Ein super trendiger Sommerlook.

Jeans m. seitl. Farbeffekten, relaxed fit
61-69138, 34-46, narrow legs **€ 95**
Denimblau/102
98% Baumwolle/2% Elasthan
Dehnbarer Bund, 78 cm in Gr. 40

102

Denim Jeans, destroyed Look, 7/8, relaxed fit
61-69223, 34-46, low waist, cropped legs **€ 89**
Helles Denim/133
100% Baumwolle
Fester Bund, 74 cm in Gr. 40

133

SLIM FIT

Schmale Passform in Taille, Schenkel und Bein, die insgesamt eine schlanke Silhouette ergibt. Trotz der schmalen Passform ist die Slim-fit-Jeans eine beliebte Wahl für viele Frauen. So passt sie sich den Konturen des Beines an und sieht sowohl zu Stiefeln als auch zu High-heels super aus. Diese Passform kommt in den beliebten Jeansfarben und in drei verschiedenen Beinvarianten: Narrow, cropped und flare.

Narrow legs: Die Beinweite passt sich den Konturen der Beine an und ergibt einen coolen Look.

Cropped legs: Enges Bein aber kürzer (cropped) als die anderen Modelle.
Ein super trendiger Sommerlook.

Flare legs: Diese Beinweite ist neu und folgt dem Hosentrend mit mehr Weite am Bein.
Die ausgestellte Form ist breiter als Boot-Cut und ist der coolste Look der Saison.

medium stretch

narrow leg

Jeans m. Zipper, slim fit
61-69100, 34-46, narrow legs **€ 89**
Denimblau/102
65% Baumwolle/22% Polyester/
11% Viskose/2% Elasthan
Dehnbarer Bund, 76 cm in Gr. 40

102

medium stretch

narrow leg

Jeans m. Wascheffekt, slim fit
61-69087, 34-46, narrow legs **€ 85**
Denimblau/102
98% Baumwolle/2% Elasthan
Dehnbarer Bund, 84 cm in Gr. 40

102

A. Pulli m. V-Ausschnitt, 61-13158, XS-XXL **€ 69** | **B. Jeans m. Zipper,** 61-69100, 34-46, slim fit, narrow legs **€ 89**. 61-69101, 34-46, curvy fit, straight legs **€ 89**. 61-69102, 48-52, curvy fit, straight legs **€ 99**

medium stretch

narrow leg

Jeans m. Deko, slim fit
61-67174, 34-46, narrow legs **€ 89**
Dunkelgrau/209
75% Baumwolle/22% Polyester/3% Elasthan
Dehnbarer Bund, 84 cm in Gr. 40

209

minimum stretch

narrow leg

Gewachste Denimjeans, slim fit
61-69151, 34-46, narrow legs **€ 99**
Schwarz/051
98% Baumwolle/2% Elasthan
Dehnbarer Bund, 82 cm in Gr. 40

051

minimum stretch

cropped leg

Jeans, Cold dyed, slim fit
61-67302, 34-46, cropped legs **€ 89**
Helles Oliv/173 - Hellflieder/402 -
Helles Sand/879 - Soft Pink/939
97% Baumwolle/3% Elasthan
Dehnbarer Bund, 77 cm in Gr. 40

173 402 879 939

minimum stretch

cropped leg

Gewachste Twilljeans, slim fit
61-69333, 34-46, cropped legs **€ 85**
Offwhite/002 - Schwarz/051
65% Baumwolle/25% Polyester/
8% Polyurethan/2% Elasthan
Dehnbarer Bund, 78 cm in Gr. 40

002 051

minimum stretch

narrow leg

Jeans m. Teilungsnaht, slim fit
61-69166, 34-46, narrow legs **€ 89**
Dunkles Denim/116
73% Baumwolle/27% Polyester
Dehnbarer Bund, 84 cm in Gr. 40

116

minimum stretch

flared leg

Denim Jeans m. Bootcut, Slim fit, low waist
61-69300, 34-46, flared legs **€ 89**
Dunkles Denim/116
98% Baumwolle/2% Elasthan
Dehnbarer Bund, 83 cm in Gr. 40

116

A. Jerseytop. 61-25241, XS–XXL **€ 35** | **B. Denim Jeans, destroyed Look, 7/8,** 61-69223, 34-46, relaxed fit, low waist, cropped legs **€ 89**

BASIC

Deinen Look vervollständigen

Hier findest du eine Fülle von Tops, Kleider, Hosen und Röcken in vielen trendigen Farben in angenehm tragbaren Materialien. Unsere Basics kannst du als Ergänzung zu deinem Look oder auch einzeln tragen.

A

B

A. Langarmshirt m. Rollkragen, 61-27208, XS-XXL **€ 35** | **B. Jerseyrock, A-Form**, 61-64140, XS-XXL **€ 45**

Top, 61-22080, XS-XXL **€ 25**
Schwarz/051 - Puder/053
100% Polyester

051 053

for underneath

Spaghettitop, 61-21136, XS-XXL **€ 29**
Schwarz/051 - Puder/053
100% Polyester

051 053

Unterkleid, 61-38043, XS-XXL **€ 29**
Schwarz/051 - Puder/053
100% Polyester

051 053

Spaghettiunterkleid , 61-38156, XS-XXL **€ 29**
Schwarz/051 - Puder/053
100% Polyester

051 053

essential summer t-shirt

Jerseytop, 61-25241, XS-XXL **€ 35**
Offwhite/002 - Schwarz/051 - Navy/129 - Gedecktes Grün/169 - Dunkelgrau/209 - Marsala/310- Altrosa/316
96% Viskose/4% Elasthan

002 051 129 169 209 310 316

Unterrock, 61-63210, XS-XXL **€ 25**
Schwarz/051 - Puder/053
100% Polyester
Elastischer Bund, 44 cm in Gr. M

051 053

Geraffter Jerseyrock,
61-63149, XS-XXL **€ 45**
Schwarz/051 - Navy/129 - Gedecktes Grün/169 - Dunkelgrau/209 - Marsala/310
96% Viskose/4% Elasthan
Elastischer Bund, 49 cm in Gr. M

051 129 169 209 310

stretch quality

Jerseyrock, A-Form,
61-64140, XS-XXL **€ 45**
Schwarz/051 - Navy/129 - Gedecktes Grün/169 - Dunkelgrau/209
96% Viskose/4% Elasthan
Elastischer Bund, 62 cm in Gr. M

051 129 169 209

ESSENTIAL TOPS

Diese Sommertops kommen in einer wunderbaren Qualität aus Baumwolle, Modal und Elasthahn.
Durch die Vielfalt der Farben hast du die Möglichkeit, deinen ganz persönlichen Sommerlook zu kreieren.

Basic Tanktop, 61-21125, XS/S-3XL/4XL **€ 20**
Weiss/001 - Offwhite/002 - Nougat/007 - Schwarz/051 - Hellblau/104 - Gedecktes Blau/115 - Zartes Blau/117 - Navy/129 - Mint/183 - Graumeliert/205 - Dunkelgrau/209 - Hellgelb/256 - Rot/301 - Weinrot /308 - Marsala/310 - Orange/325 - Cognac/356 - Aubergine/420 - Helles Puder/439 - Helles Sand/879
48% Baumwolle/48% Modal/4% Elasthan

001 002 007 051 104 115 117 129 183 205
209 256 301 308 310 325 356 420 439 879

Basic Tankdress, 61-21130, XS/S-3XL/4XL **€ 29**
Schwarz/051 - Navy/129 - Hellgrau/203 - Dunkelgrau/209 - Gebranntes Orange/327 - Helles Puder/439
48% Baumwolle/48% Modal/4% Elasthan

051 129 203 209 327 439

Basic Shirt, 3/4 Arm, 61-27189, XS-XXL **€ 27.** 61-27190, 3XL-4XL **€ 29**
Weiss/001 - Offwhite/002 - Schwarz/051 - Hellblau/104 - Zartes Blau/117 - Navy/129 - Oliven/166 - Mint/183 - Pink/307 - Weinrot /308 - Helles Puder/439
48% Baumwolle/48% Modal/4% Elasthan

001 002 051 104 117 129
166 183 307 308 439

Basic Spaghettitop, 61-21108, XS-XXL **€ 20**
Offwhite/002 - Schwarz/051 - Zartes Blau/117 - Grau/201 - Dunkelgrau/209 - Marsala/310- Helles Rosa/337 - Helles Sand/879
48% Baumwolle/48% Modal/4% Elasthan

002 051 117 201
209 310 337 879

Basic Unterkleid, 61-38122, XS-XXL **€ 25**
Offwhite/002 - Schwarz/051 - Grau/201 - Dunkelgrau/209 - Helles Sand/879
48% Baumwolle/48% Modal/4% Elasthan

002 051 201 209 879

Basic Langarmshirt, 61-27193, XS-XXL, **€ 27**. 61-27194, 3XL-4XL, **€ 29**
Weiss/001 - Offwhite/002 - Schwarz/051 - Hellblau/104 - Zartes Blau/117 - Navy/129 - Mint/183 - Rot/301 - Pink/307 - Weinrot /308 - Helles Puder/439 - Helles Sand/879
48% Baumwolle/48% Modal/4% Elasthan

001 002 051 104 117 129
183 301 307 308 439 879

Basic Jerseykleid, slim, 61-39058, XS-XXL **€ 39**
Nougat/007 - Schwarz/051 - Flaschengrün/161
48% Baumwolle/48% Modal/4% Elasthan

007 051 161

Top m. Wasserfall, 61-21121, XS-XXL **€ 49**
Schwarz/051
96% Polyester/4% Elasthan

051

Kurze Leggings
61-70018, XS-XXL, **€ 15**
61-70019, 3XL-4XL, **€ 19**
Schwarz/051
48% Baumwolle/48% Modal/4% Elasthan
Elastischer Bund, 17 cm in Gr. M

051

A. Top m. Wasserfall, 61-21121, XS-XXL **€ 49** | **B. Basic Stretchhose**, 61-67166, XS-XXL, slim fit, narrow legs **€ 59**

Basic Stretchhose, slim fit
61-67166, XS-XXL, narrow legs **€ 59**
Schwarz/051
75% Viskose/22% Nylon/3% Elasthan
Elastischer Bund, 78 cm in Gr. M

051

Superstretch-Jeans, slim fit
61-67256, 34-46, narrow legs **€ 75**
Schwarz/051
69% Baumwolle/27% Polyester/4% Elasthan
Dehnbarer Bund, 84 cm in Gr. 40

051

Basic Stretchhose, curvy fit
61-67074, XS-XXL, straight legs **€ 59**
Schwarz/051
75% Viskose/22% Nylon/3% Elasthan
Elastischer Bund, 82 cm in Gr. M

051

Langarmshirt m. Rollkragen, 61-27208, XS-XXL **€ 35**
Schwarz/051 - Navy/129 - Dunkelgraumeliert/208 - Aubergine/420
95% Viskose/5% Elasthan

051 129 208 420

Hemdbluse,
61-42180, XS-XXL **€ 59**
Weiss/001
97% Baumwolle/3% Elasthan

001

Basic Strickcardigan, Bambus,
61-16130, XS-XXL **€ 79**
61-16131, 3XL-4XL **€ 89**
Ecru/005 - Schwarz/051 - Petrol/153 - Graulila /523 - Helles Sand/879
70% bambus/30% Baumwolle

005 051 153 523 879

Kurzer Strickcardigan,
61-16015, XS-XXL **€ 59**
Schwarz/051 - Rot/301 - Weinrot /308
56% Acryl/24% Nylon/15% Wolle/
5% Elasthan

051 301 308

loose fit

T-Shirt, V-Ausschnitt,
61-25401, XS-XXL **€ 29**
Offwhite/002 - Schwarz/051 - Zartes Blau/117 - Navy/129 - Rot/301 - Helles Sand/879
100% Viskose

002 051 117
129 301 879

versatile quality

Langarmshirt m. V-Ausschnitt,
61-27292, XS-XXL **€ 35**
61-27293, 3XL-4XL **€ 39**
Offwhite/002 - Schwarz/051 - Navy/129 - Weinrot /308
100% Viskose

002 051 129
308

INFO GUIDE

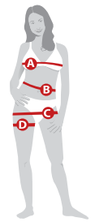

Strick/Oberbekleidung Konfektion

Gr.	Körperzentrierte Maße A. Brust/cm	B. Taille/cm	C. Hüfte/cm	D. Oberschenkel/cm
XS	80	65	85	49
S	86	71	91	52
M	92	77	97	55
L	98	83	103	58
XL	104	89	109	61
XXL	110	95	115	64
3XL	116	101	121	67
4XL	122	107	127	70

Röcke/Hosen Konfektion

Gr.	Körperzentrierte Maße B. Taille/cm	C. Hüfte/cm	D. Oberschenkel/cm
34	70	90	51
36	73	93	53
38	77	97	55
40	81	101	57
42	85	105	59
44	90	110	61
46	95	115	64
48	101	121	67
50	107	127	70
52	113	133	73

FASHION

Nr.	Artikel	Seite	Farbe	Qualität	Größe	Preis
61-11000	Poncho m. Fransen	11,16,51	Offwhite/002 - Schwarz/051	75% Acryl/25% Nylon	XS/S-XL/XXL	**€ 69**
61-11016	Kurzarm-Cardigan	20,40,42	Weiss/001 - Dunkelgrau/209	62% Baumwolle/38% Nylon	XS-XXL	**€ 69**
61-11017	Strickjacke, ohne Arm	20,40,42	Weiss/001 - Dunkelgrau/209	62% Baumwolle/38% Nylon	3XL-4XL	**€ 75**
61-12044	K/A Strickbluse m. Struktur	36	Schwarz/051	100% Polyester	XS-XXL	**€ 65**
61-12045	K/A Strickbluse m. Struktur	36	Schwarz/051	100% Polyester	3XL-4XL	**€ 70**
61-12053	K/A Feinstrickpulli, gestreift	40,41,42	Offwhite/002 - Dunkles Puder/657	65% Viskose/35% Nylon	XS-XXL	**€ 59**
61-12066	K/A Feinstrickpulli m. Paspeln	26	Cognac/356	65% Viskose/35% Nylon	XS-XXL	**€ 49**
61-13118	Gestreifter Strickpulli m. Schößchen	38	Offwhite/002	80% Viskose/20% Nylon	XS-XXL	**€ 75**
61-13119	Gestreifter Strickpulli m. Schößchen	38	Offwhite/002	80% Viskose/20% Nylon	3XL-4XL	**€ 80**
61-13158	Pulli m. V-Ausschnitt	30,31,54	Dunkles Puder/657 - Navy/129	60% Baumwolle/40% Rayon	XS-XXL	**€ 69**
61-16124	Strickcadigan m. Fransen	12	Sand/357	100% Baumwolle	XS-XXL	**€ 85**
61-16133	Langer Strickcardigan m. Streifen	41,43	Dunkles Puder/657 - Zartes Blau/117	70% Acryl/30% Wolle	XS-XXL	**€ 95**
61-16134	Langer Strickcardigan m. Streifen	41,43	Dunkles Puder/657 - Zartes Blau/117	70% Acryl/30% Wolle	3XL-4XL	**€ 105**
61-16147	Feinstrickjäckchen	20,30,34, 41	Hellflieder/402 - Helles Oliv/173 Sand/357 - Soft Pink/939	65% Viskose/35% Nylon	XS-XXL	**€ 65**
61-16148	Feinstrickjäckchen	20,30,34, 41	Hellflieder/402 - Helles Oliv/173 Sand/357 - Soft Pink/939	65% Viskose/35% Nylon	3XL-4XL	**€ 70**
61-16159	Longcardigan, Feinstrick	16	Dunkelgrau/209	94% Baumwolle/6% Nylon	XS-XXL	**€ 89**
61-16160	Longcardigan, Feinstrick	16	Dunkelgrau/209	94% Baumwolle/6% Nylon	3XL-4XL	**€ 95**
61-16180	Strickcardigan m. Print	46	Offwhite/002	80% Viskose/20% Nylon	XS-XXL	**€ 65**
61-16203	Strickcardigan m. Lochmuster	32,36	Dunkles Puder/657 - Dunkelgrau/209	90% Viskose/10% Polyester	XS-XXL	**€ 89**
61-16235	Strickcardigan m. Wasserfall	16,26,33	Helles Sand/879 - Navy/129 - Hellflieder/402	80% Baumwolle/20% Polyacryl	XS-XXL	**€ 69**
61-16236	Strickcardigan m. Wasserfall	16,26,49	Helles Sand/879 - Navy/129 - Hellflieder/402	80% Baumwolle/20% Polyacryl	3XL-4XL	**€ 75**
61-21097	Top m. Inkaprint	10	Schwarz/051	100% Baumwolle	XS-XXL	**€ 49**
61-21114	Printtop m. Wasserfall	30	Hellgrau/203	90% Polyester/10% Elasthan	XS-XXL	**€ 49**
61-21121	Top m. Wasserfall	61,62,68	Schwarz/051	96% Polyester/4% Elasthan	XS-XXL	**€ 49**
61-21200	Top m. Ausbrennermuster	32,34,36	Soft Pink/939 - Hellflieder/402 Zartes Blau/117 - Helles Rosa/337	60% Baumwolle/40% Polyester	XS-XXL	**€ 39**
61-25235	T-Shirt, gestreift	21,22,26	Schwarz/051 - Helles Sand/879	65% Baumwolle/35% Polyester	XS-XXL	**€ 49**
61-29277	Top m. Turtleneck	42,46	Dunkles Puder/657 - Schwarz/051	100% Viskose	XS-XXL	**€ 55**
61-29307	Top m. Fransen, Wildlederoptik	10,11,17	Cognac/356 - Schwarz/051	92% Polyester/8% Elasthan	XS-XXL	**€ 65**
61-29319	Top m. kleinem Kragen	32	Helles Rosa/337	50% Viskose/50% Baumwolle	XS-XXL	**€ 49**
61-29325	Top m. Reißverschluss	33,40	Hellflieder/402	100% Viskose	XS-XXL	**€ 49**
61-29340	Top m. Spitze	31,42	Indigoblau/124 - Offwhite/002	100% Tencel	XS-XXL	**€ 55**
61-29341	Top m. Spitze	31,42	Indigoblau/124 - Offwhite/002	100% Tencel	3XL-4XL	**€ 59**
61-29355	Top m. Blumenspitze	11,29,37	Offwhite/002 - Schwarz/051 - Helles Rosa/337	60% Baumwolle/40% Polyester	XS-XXL	**€ 59**
61-29379	Top m. Rüschen am Ärmel	36	Sand/357	100% Polyester	XS-XXL	**€ 59**
61-29392	Top m. Raffung	24	Schwarz/051	100% Tencel	XS-XXL	**€ 49**
61-29406	Top m. Rautenprint	10	Schwarz/051	100% Viskose	XS-XXL	**€ 49**
61-29407	Top m. Rautenprint	10	Schwarz/051	100% Viskose	3XL-4XL	**€ 59**
61-29440	Longbluse m. Print, o. Arm	32	Hellblau/104	100% Viskose	XS-XXL	**€ 59**
61-29605	T-Shirt m. Rippbündchen	41,42	Zartes Blau/117 - Offwhite/002	100% Viskose	XS-XXL	**€ 59**
61-29606	T-Shirt m. Rippbündchen	41,42	Zartes Blau/117 - Offwhite/002	100% Viskose	3XL-4XL	**€ 65**

Nr.	Artikel	Seite	Farbe	Qualität	Größe	Preis
61-29616	Top m. Frontspitze	15,42	Offwhite/002 - Schwarz/051	100% Baumwolle	XS-XXL	**€ 55**
61-29628	Top m. Allover-Print	16,32	Hellblau/104 - Hellflieder/402	100% Viskose	XS-XXL	**€ 65**
61-29644	Top m. Inkafrontprint	3	Helles Sand/879	100% Viskose	XS-XXL	**€ 49**
61-29660	Hemdbluse m. Karomuster, ohne Arm	26	Grau/201	100% Leinen	XS-XXL	**€ 75**
61-29700	T-Shirt m. Dekoband	4,31	Hellmint/756 - Gedecktes Orange/810	100% Viskose	XS-XXL	**€ 49**
61-29816	Hemdbluse m. Print, Wickeloptik	26,27	Offwhite/002 - Navy/129	100% Baumwolle	XS-XXL	**€ 65**
61-29817	Hemdbluse m. Print, Wickeloptik	26,27	Offwhite/002 - Navy/129	100% Baumwolle	3XL-4XL	**€ 69**
61-29828	Crinklebluse	12,16,43	Weiss/001 - Dunkles Puder/657 Zartes Blau/117	100% Baumwolle	XS-XXL	**€ 49**
61-29836	Paisley Bluse m. Schmock	13	Soft Pink/939	100% Polyester	XS-XXL	**€ 55**
61-29850	Bluse m. Paisleymuster	12	Multicolor/550	100% Viskose	XS-XXL	**€ 55**
61-29851	Bluse m. Paisleymuster	12	Multicolor/550	100% Viskose	3XL-4XL	**€ 59**
61-29862	Bunte Bluse m. Paspeln	12,16	Navy/129 - Multicolor/550	100% Viskose	XS-XXL	**€ 55**
61-29863	Bunte Bluse m. Paspeln	12,16	Navy/129 - Multicolor/550	100% Viskose	3XL-4XL	**€ 59**
61-29888	Bluse, Wildlederoptik	12	Sand/357	92% Polyester/8% Elasthan	XS-XXL	**€ 89**
61-32140	Kurze Jacke, 3/4 Arm	20,21	Dunkelgrau/209	80% Polyester/20% Viskose	XS-XXL	**€ 69**
61-33048	Weste, Wildlederoptik	13,16	Sand/357	92% Polyester/8% Elasthan	XS-XXL	**€ 79**
61-33080	Lange Bouclé-Weste	26	Helles Sand/879	18% Merino Wolle/30% Wolle/52% Pol. Polyamid	XS-XXL	**€ 69**
61-33081	Lange Bouclé-Weste	26	Helles Sand/879	18% Merino Wolle/30% Wolle/52% Pol. Polyamid	3XL-4XL	**€ 75**
61-38047	Printkleid m. Wasserfall	31	Hellgrau/203	90% Polyester/10% Elasthan	XS-XXL	**€ 75**
61-38062	Kleid m. Plissee	9,36	Graumeliert/205 - Schwarz/051	65% Polyester/35% Baumwolle	XS-XXL	**€ 69**
61-38088	Kleid m. Wasserfall	46	Schwarz/051	96% Polyester/4% Elasthan	XS-XXL	**€ 75**
61-38156	Spaghettiunterkleid	59	Schwarz/051 - Puder/053	100% Polyester	XS-XXL	**€ 29**
61-39056	Jerseykleid, tailliert	12,21,26	Marsala/310 Gedecktes Orange/810 - Grau/201	65% Polyester/35% Baumwolle	XS-XXL	**€ 59**
61-39507	Langes Printkleid ohne Arm	21,22	Helles Sand/879 - Schwarz/051	100% Viskose	XS-XXL	**€ 109**
61-39778	Langes Hemdblusenkleid	22,47	Navy/129 - Offwhite/002	54% Viskose/46% Polyester	XS-XXL	**€ 69**
61-39779	Langes Hemdblusenkleid	22,47	Navy/129 - Offwhite/002	54% Viskose/46% Polyester	3XL-XXL	**€ 79**
61-39787	Kleid, gestreift	46	Offwhite/002	100% Polyester	XS-XXL	**€ 59**
61-39804	Kimono-Kleid	10,11	Schwarz/051	100% Polyester	XS-XXL	**€ 75**
61-39805	Kimono-Kleid	10,11	Schwarz/051	100% Polyester	3XL-4XL	**€ 80**
61-42042	Hemdbluse m. Taschen	22	Schwarz/051	100% Polyester	XS-XXL	**€ 69**
61-42043	Hemdbluse m. Taschen	22	Schwarz/051	100% Polyester	3XL-4XL	**€ 75**
61-42180	Hemdbluse	22,63	Weiss/001	97% Baumwolle/3% Elasthan	XS-XXL	**€ 59**
61-43133	Hemdbluse m. Bindeband	22,23	Helles Oliv/173 - Schwarz/051	100% Viskose	XS-XXL	**€ 75**
61-43134	Hemdbluse m. Bindeband	22,23	Helles Oliv/173 - Schwarz/051	100% Viskose	3XL-4XL	**€ 85**
61-43169	Lange Blusenjacke m. Kapuze	18,27	Offwhite/002 - Dunkelgrau/209	100% Polyester	XS/S-3XL/4XL	**€ 89**
61-51114	Jaquardjacke m. Lederimitat	30	Navy/129	48% Baumwolle/48% Modal/4% Elasthan	XS-XXL	**€ 119**
61-51126	Gesteppte Jacke	42,46	Sand/357 - Schwarz/051	100% Polyester	XS-XXL	**€ 99**
61-51171	Jerseyjacke m. V-Ausschnitt	22,40,44	Offwhite/002 - Indigoblau/124 - Nougat/007	95% Polyester/5% Elasthan	XS-XXL	**€ 75**
61-51185	Jacke m. garaffter Taille	46	Schwarz/051	67% Modal/30% Polyester/3% Elasthan	XS-XXL	**€ 89**
61-51211	Langer Blazer	42	Offwhite/002	77% Viskose/20% Polyamid/3% Elasthan	XS-XXL	**€ 99**
61-51227	Hemdblusenjacke	21	Dunkelgrau/209	98% Baumwolle/2% Elasthan	XS-XXL	**€ 95**
61-51249	Jeansjacke m. Deko	9	Helles Denim/133	100% Baumwolle	XS-XXL	**€ 99**
61-55090	Jaquardmantel	46	Sand/357	60% Acryl/40% Polyester	XS-XXL	**€ 139**
61-63128	Kurzer Jerseyrock, elastischer Bund, 48 cm in Gr. 40	21	Dunkelgrau/209	80% Polyester/20% Viskose	XS-XXL	**€ 39**
61-63155	Rock, Wildlederoptik, elastischer Bund, 59 cm in Gr. M	12	Sand/357	92% Polyester/8% Elasthan	34-46	**€ 75**
61-63210	Unterrock, elastischer Bund, 44 cm in Gr. M	59	Schwarz/051 - Puder/053	100% Polyester	XS-XXL	**€ 25**
61-64081	Rock, elastischer Bund, 62 cm in Gr. M	24,36	Schwarz/051	100% Tencel	34-46	**€ 49**
61-64097	Stiftrock, dehnbarer Bund, 59 cm in Gr. 40	42,44	Offwhite/002	77% Viskose/20% Polyamid/3% Elasthan	34-46	**€ 49**
61-67174	Jeans m. Deko, dehnbarer Bund, 84 cm in Gr. 40, slim fit, narrow legs	31,55	Dunkelgrau/209	75% Baumwolle/22% Polyester/3% Elasthan	34-46	**€ 89**
61-67175	Jeans m. Deko, dehnbarer Bund, 84 cm in Gr. 40, curvy fit, straight legs	50	Dunkelgrau/209	75% Baumwolle/22% Polyester/3% Elasthan	34-46	**€ 89**
61-67176	Jeans m. Deko, curvy fit, straight legs	50	Dunkelgrau/209	75% Baumwolle/22% Polyester/3% Elasthan	48-52	**€ 99**
61-67188	Legere Hose, elastischer Bund, 74 cm in Gr. 40, relaxed fit	16,22,23	Helles Oliv/173 - Schwarz/051	100% Viskose	34-46	**€ 65**
61-67216	Hose m. Zipper am Bein, dehnbarer Bund, 70 cm in Gr. 40 relaxed fit, cropped legs	21,41	Zartes Blau/117 - Dunkelgrau/209	98% Baumwolle/2% Elasthan	34-46	**€ 89**
61-67227	Hose m. Zipper am Bein, dehnbarer Bund, 74 cm in Gr. 40 relaxed fit, cropped legs, low crotch	42	Offwhite/002	77% Viskose/20% Polyamid/3% Elasthan	34-46	**€ 85**
61-67242	Legere Hose m. Rautenprint, elastischer Bund, 74 cm in Gr. 40, relaxed fit	10	Schwarz/051	100% Viskose	34-46	**€ 65**
61-67243	Legere Hose m. Rautenprint, relaxed fit, elastischer bund	10	Schwarz/051	100% Viskose	48-52	**€ 69**
61-67251	Legere Hose, elastischer Bund, 74 cm in Gr. 40, relaxed fit	46	Schwarz/051	67% Modal/30% Polyester/3% Elasthan	34-46	**€ 85**
61-67252	Legere Hose, relaxed fit	46	Schwarz/051	67% Modal/30% Polyester/3% Elasthan	48-52	**€ 89**
61-67256	Superstretch-Jeans, dehnbarer Bund, 84 cm in Gr. 40, slim fit, narrow legs	62	Schwarz/051	69% Baumwolle/27% Polyester/4% Elasthan	34-46	**€ 75**
61-67278	Capri-Hose, dehnbarer Bund, 43 cm in Gr. 40, slim fit	3,13,22,26	Schwarz/051 - Petrol/131 Marsala/310- Offwhite/002	75% Baumwolle/24% Polyester/1% Elasthan	34-46	**€ 75**

Nr.	Artikel	Seite	Farbe	Qualität	Größe	Preis
61-67296	Legere Hose m. Paisleyprint, elastischer Bund, 74 cm in Gr. 40, relaxed fit	14	Helles Sand/879	100% Viskose	34-46	**€ 75**
61-67302	Jeans, Cold dyed, dehnbarer Bund, 77 cm in Gr. 40, slim fit, cropped legs	18,26,29 32,55	Helles Sand/879 - Helles Oliv/173 - Hellflieder/402 - Soft Pink/939	97% Baumwolle/3% Elasthan	34-46	**€ 89**
61-67400	Hose m. Schlag , elastischer Bund, 71 cm in Gr. 40, relaxed fit, flared legs	11,47	Schwarz/051	100% Polyester	34-46	**€ 75**
61-69087	Jeans m. Wascheffekt, dehnbarer Bund, 84 cm in Gr. 40, slim fit, narrow legs	22,54	Denimblau/102	98% Baumwolle/2% Elasthan	34-46	**€ 85**
61-69100	Jeans m. Zipper, dehnbarer Bund, 76 cm in Gr. 40, slim fit, narrow legs	31,54	Denimblau/102	65 % Baumwolle/22 % Polyester/ 11 % Viskose/2 % Elasthan	34-46	**€ 89**
61-69101	Jeans m. Zipper, 82 cm in Gr. 40, curvy fit, straight legs	50	Denimblau/102	65% Baumwolle/22% Pol./11% Viskose/2% Elasthan	34-46	**€ 89**
61-69102	Jeans m. Zipper, curvy fit, straight legs	50	Denimblau/102	65% Baumwolle/22% Pol./11% Viskose/2% Elasthan	48-52	**€ 99**
61-69138	Jeans m. seitl. Farbeffekten, dehnbarer Bund, 78 cm in Gr. 40, relaxed fit, narrow legs	41,52,53	Denimblau/102	98% Baumwolle/2% Elasthan	34-46	**€ 95**
61-69151	Gewachste Denimjeans, dehnbarer Bund, 82 cm in Gr. 40, slim fit, narrow legs	46,55	Schwarz/051	98% Baumwolle/2% Elasthan	34-46	**€ 99**
61-69166	Jeans m. Teilungsnaht, dehnbarer Bund, 84 cm in Gr. 40, slim fit, narrow legs	41,55	Dunkles Denim/116	73% Baumwolle/27% Polyester	34-46	**€ 89**
61-69167	Jeans m. Teilungsnaht, dehnbarer Bund, 83 cm in Gr. 40, curvy fit, bootcut	16,50	Dunkles Denim/116	73% Baumwolle/27% Polyester	34-46	**€ 89**
61-69168	Jeans m. Teilungsnaht, curvy fit, bootcut	16,50	Dunkles Denim/116	73% Baumwolle/27% Polyester	48-52	**€ 99**
61-69171	Twilljeans m. Teilungsnaht, dehnbarer Bund, 84 cm in Gr. 40, slim fit, narrow legs	26	Weiss/001	78% Baumwolle/20% Polyester/2% Elasthan	34-46	**€ 89**
61-69172	Twilljeans m. Teilungsnaht, dehnbarer Bund, 83 cm in Gr. 40, curvy fit, bootcut	12,50,51	Weiss/001	78% Baumwolle/20% Polyester/2% Elasthan	34-46	**€ 89**
61-69204	Jeans m. Kontrastnähten, dehnbarer Bund, 84 cm in Gr. 40, slim fit, narrow legs	12	Denimblau/102	78% Baumwolle/20% Polyester/2% Elasthan	34-46	**€ 85**
61-69223	Denim Jeans, destroyed Look, 7/8, fester Bund, 74 cm in Gr. 40, relaxed fit, low waist, cropped legs	12,16,53	Helles Denim/133	100% Baumwolle	34-46	**€ 89**
61-69235	Capri Jeans, 3/4 Länge, dehnbarer Bund, 53 cm in Gr. 40, slim fit	11	Denimblau/102	72% Baumwolle/21% Polyester/ 5% Rayon/2% Elasthan	34-46	**€ 75**
61-69236	Capri Jeans, 3/4 Länge, slim fit	11	Denimblau/102	72% Baumwolle/21% Polyester/ 5% Rayon/2% Elasthan	48-52	**€ 79**
61-69300	Denim Jeans m. Bootcut, dehnbarer Bund, 83 cm in Gr. 40, slim fit, flared legs, low waist	11,49,55	Dunkles Denim/116	98% Baumwolle/2% Elasthan	34-46	**€ 89**
61-69333	Gewachste Twilljeans, dehnbarer Bund, 78 cm in Gr. 40, slim fit, cropped legs	36,38,42, 55	Offwhite/002 - Schwarz/051	65% Baumwolle/25% Polyester 8% Polyurethan/2% Elasthan	34-46	**€ 85**
61-70018	Kurze Leggings, elastischer Bund, 17 cm in Gr. M	61	Schwarz/051	48% Baumwolle/48% Modal/4% Elasthan	XS-XXL	**€ 15**
61-70019	Kurze Leggings	61	Schwarz/051	48% Baumwolle/48% Modal/4% Elasthan	3XL-4XL	**€ 19**
61-70034	Legere Shorts m. Print, elastischer Bund, 12 cm in Gr. 40, relaxed fit	16	Navy/129	100% Viskose	34-46	**€ 49**
61-70049	Cityshorts, fester Bund, 27 cm in Gr. 40, relaxed fit	31,34,42	Indigoblau/124 - Offwhite/002	100% Tencel	34-46	**€ 59**
61-70058	Shorts, Tencel, elastischer Bund, 26 cm in Gr. 40, relaxed fit	32,41	Dunkles Denim/116	100% Tencel	34-46	**€ 65**
61-70059	Shorts, Tencel, relaxed fit	32,41	Dunkles Denim/116	100% Tencel	48-52	**€ 69**

ACCESSORIES

Nr.	Artikel	Seite	Farbe	Qualität	Größe	Preis
61-87587	Ledergürtel	25	Cognac/356		150x1 cm	**€ 25**
61-88097	Schal m. Spitze	35,45	Soft Pink/939 - Dunkles Puder/657 - Hellflieder/402 - Helles Sand/879	85% Modal/15% Seide	200x60 cm	**€ 55**
61-88109	Schal m. Print	20,25,35	Offwhite/002 - Dunkles Sand/272	50% Viskose/50% Polyester	200x75 cm	**€ 45**
61-88117	Schal m. Streifen	15	Helles Rosa/337	50% Baumwolle/50% Polyester	180x70 cm	**€ 29**
61-88124	Schal	22,25,45	Schwarz/051 - Indigoblau/124 - Bourgogne/324	100% Baumwolle	200x130 cm	**€ 25**
61-88136	Seidenschal m. Streifen	15	Grau/201 - Marsala/310- Helles Sand/879	93% Baumwolle/7% Seide	180x69 cm	**€ 39**
61-90027	Ledersandale	25	Cognac/356		36-42	**€ 89**
61-90036	Wildleder Sandalette m. Fransen	15	Schwarz/051		36-42	**€ 119**
61-90045	Lederpantolette	25	Cognac/356		36-41	**€ 119**
61-90051	Ledersandale m. Reptiloptik	25,35	Schwarz/051 - Sand/357		36-42	**€ 59**
61-90060	Wildleder Sandalette	35	Schwarz/051		36-42	**€ 109**
61-90077	Espadrillos, Wildleder	35	Sand/357		36-41	**€ 65**
61-90130	Keilsandalette, Korksohle	15	Schwarz/051		36-42 Hælhøjde 7 cm	**€ 119**
61-90306	Wildleder Brogue Schuhe	45	Sand/357		36-42	**€ 139**
61-90311	Ledersneaker m. Seitenzipper	40,45	Weiss/001		36-41	**€ 149**
61-90333	Loafer m. Laser cut	15	Schwarz/051		36-42	**€ 75**
61-90342	Leder Brogue Schuhe	45	Schwarz/051		36-42	**€ 129**
61-90513	Chelsea Boots m. Toe Cap	25	Grau/201		36-41	**€ 179**

A. Top m. Wasserfall, 61-21121, XS-XXL **€ 49** | **B. Basic Stretchhose**, 61-67166, XS-XXL, slim fit, narrow legs **€ 59**

Friendtex GmbH · Wittenberger Weg 10 · 24941 Flensburg · Telefon: 0461/500 9989 · E-Mail: info@friendtex.de · friendtex.de

FRIENDTEX MODEBERATERIN (D-EIN) TRAUM JOB!

Ein Job der sich nach Dir richtet, und nicht umgekehrt

Als Friendtex Modeberaterin:
· Entscheidest Du selbst, wann, wo und wieviel Du arbeiten möchtest
· Bist Du selbständig und hast mehr Zeit für Familie und Freunde.
· Gehörst Du zum Team von Friendtex, wir unterstützen Dich und helfen Dir Deine Ziele zu erreichen.
· verkaufst Du Dänische Mode entweder auf Partys, in Deinem Homeshop/Laden oder einfach ab und zu nebenbei; genau so wie es Dir am meisten Spass macht.

Erfülle Dir diesen Traum und werde Friendtex Modeberaterin;
Wende Dich an Deine Friendtex Kollegin, wie und wann Du anfangen kannst.

Ihre Friendtex-Vertriebspartnerin:

friendtex

Beim Kauf bei einem privaten Shopping-Event hast Du 14 Tage volles Rückgaberecht. Alle Preise sind unverbindliche Preisempfehlungen. Zwischenverkauf und Lieferengpässe vorbehalten.